

FICHA DE CADASTRO

- Foto do paciente agora é sempre visível na ficha. É possível capturar uma foto da Webcam mais facilmente e com menos clicks.
- Crie TAGS na ficha dos pacientes e encontre-os facilmente depois.

Uso:

- pacientes de um grupo de estudo;
 - paciente com determinada patologia;
 - pacientes que desmarcam muito;
 - pacientes que criam problemas de pagamento;
 - classifique e pesquise facilmente seus pacientes.
- Possibilidade de indicar na ficha quais campos possui preenchimento obrigatório. Na configuração do sistema indique os campos desejados e esses campos serão visualmente marcados que devem ser preenchidos caso estejam em branco.
 - Envie facilmente mensagens E-mail/SMS/WhatsApp Web para o telefone celular do paciente (necessário serviço adicional ativado).
 - CEP atualizados que permite buscas fonéticas aos logradouros.



- Unificada a ficha do módulo de consultórios com o módulo de portaria. Todas as opções estão disponíveis para todos os usuários, **caso tenham permissões**.
- Novo campo CNS (Cartão Nacional de Saúde) na ficha de cadastro.
- Campo Matrícula sempre visível na ficha com maior espaço para digitação.
- É possível verificar se o pai, mãe, cônjuge ou indicação são pacientes na clínica. É possível ver os dados principais sem sair da ficha do paciente atual ou buscar a ficha automaticamente.
- Telefones vindos da agenda para a ficha não mais perdem o último dígito se tiverem 15 caracteres ou mais.
- Ao buscar ou atender um paciente vindo da agenda, telefones e e-mail são atualizados com dados da agenda se estiverem vazios na ficha.
- Somente o médico dono da ficha ou o administrador podem agora eliminar uma ficha de paciente que possua histórico, diminuindo a chance de apagamento acidental. Se paciente possui histórico, uma segunda confirmação é sempre necessária.
- Campo matrícula da ficha agora fica travado para alteração por padrão, caso esteja preenchido. Isso evita alterações acidentais na matrícula. Use o botão com cadeado ao lado do campo para editar a matrícula.



- Mais um campo para digitação de telefones.
- Agora três números são suportados para o paciente.

é possível indicar claramente o tipo de cada um dos números (trabalho, residencial, celular);

- é possível indicar se o número tem WhatsApp para permitir contato via esse meio;
- é possível indicar a operadora de cada número;
- é possível indicar qual o telefone preferencial para envio de SMS;
- envie mensagem SMS para qualquer um dos telefones com apenas um click (necessário serviço de envio de SMS/WhatsApp(Api) ativado).



- Botão "Ver" permite visualizar mais informações do paciente e outras informações úteis.
 - Opção Ver/Estoque agora permite buscar e ver o estoque de qualquer item do estoque, no estoque principal e em todos os estoques adicionais. Mostra também o estoque dos itens similares, caso desejado.
 - Nova opção Ver/Orçamento, que permite agora acesso aos orçamentos pela secretária.
- Campo "Nome do paciente" agora fica com alteração protegida também para super usuários, evitando que usuários com esse poder, mas que usam o sistema cotidianamente altere acidentalmente o nome do paciente. Use o botão cadeado para permitir a alteração.
- Desenho de um presente aparece ao lado do nome de pacientes fazendo aniversário no dia ou próximos ao dia de hoje. Não perca a oportunidade de parabenizar um paciente.

HISTÓRICO



- Assinatura no histórico é opcional, mas pode ser ligado a qualquer momento, podendo inclusive ligar uma assinatura provisória no momento e depois assinar definitivamente através do certificado digital.

O médico pode adquirir o CRM Digital.

. Todo o controle pode ser feito através do ícone no histórico ou nos painéis laterais do sistema de visualização dos Históricos a assinar.

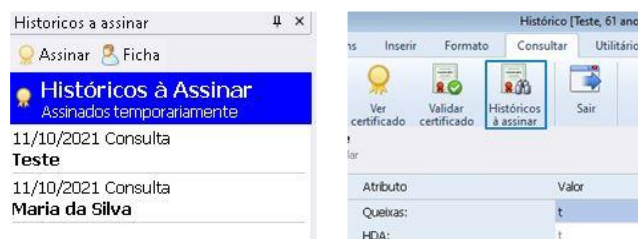

- Nova interface para barra de botões, unificando as três barras e o menu de opções das versões antigas em uma única barra de ferramentas.
- Interface com melhor suporte a monitores grandes e WideScreen.
 - Lista de atendimentos por padrão fica agora sempre visível (opcional);
 - Veja um atendimento apenas com um click;
 - Veja mais facilmente os anexos de cada atendimento;
 - Organize a lista de atendimento por ano, médico que atendeu ou o tipo (formato) do atendimento (consulta, retorno, etc.).



- Novo recurso de históricos contínuos, onde todos os históricos do paciente são mostrados na janela de histórico.
- Opção para mostrar uma barra de ferramentas adicionais, com funções rápidas para manipular imagens, editar o histórico, compartilhar ou exportar o histórico e mais.
- Suporte a TAGs com informações importantes do histórico do paciente. As TAGs permitem que o médico indique palavras que vão classificar o atendimento do paciente permitindo que ele agrupe e encontre os pacientes por critérios sem precisar gerar relatórios para isso.
 - É permitida qualquer quantidade de TAGs por histórico;
 - Indique informações importantes que você depois deseja filtrar e classificar;
 - Diabéticos, alergia, diagnósticos raros, agrupe seus pacientes por categoria ou por qualquer informação relevante;
 - Médico pode encontrar pacientes com mesmas TAGs sem sair do histórico.

VIDEO CONFERÊNCIA (RECURSO WEB PARA ASSINANTE)

- Plataforma própria com recursos para convidar até 3 participantes com possibilidade de gravação local. O paciente recebe um link por e-mail para entrar na sala.

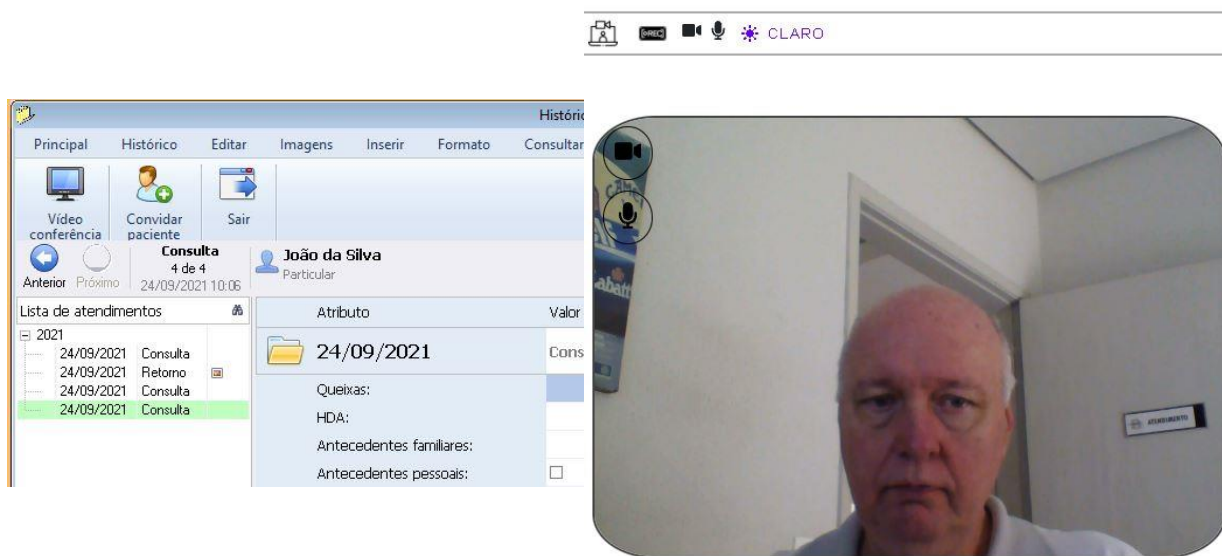

The image shows a screenshot of a software interface for a video conference. On the left, there is a window titled 'Histórico' (History) with a menu bar (Principal, Histórico, Editar, Imagens, Inserir, Formato, Consultar) and a toolbar with icons for 'Vídeo conferência', 'Convidar paciente', and 'Sair'. Below the toolbar, it shows 'Consulta 4 de 4' for 'João da Silva' (Particular). A 'Lista de atendimentos' (List of attendances) is displayed with a table:

Atributo	Valor
24/09/2021	Consulta
24/09/2021	Retorno
24/09/2021	Consulta
24/09/2021	Consulta

On the right, there is a video feed of a man, presumably the doctor, in a white coat. The interface also shows a toolbar with icons for video, audio, and a 'CLARO' logo.

- Necessário uma boa internet de ambos os lados e webcam.



IMPRESSOS

- Novo editor de impressos:
 - . Emissão de impressos com cabeçalho e rodapé (Receita, Atestado, Pedido Exames e Editor de Texto para relatórios...);
 - . Facilidade de visualização e repetição de todas receitas impressas;
 - . Opção de gravação da receita em formato PDF de forma automática e manual;
 - . Pelo Preview mostrando exatamente como a receita será impressa ou enviada pela internet (Receita Digital – recurso Meu Doctor's);
 - . Opção com assinatura digital e envio por E-mail/SMS/WhatsApp (contrato adicional) para o paciente com validação pelo farmacêutico.

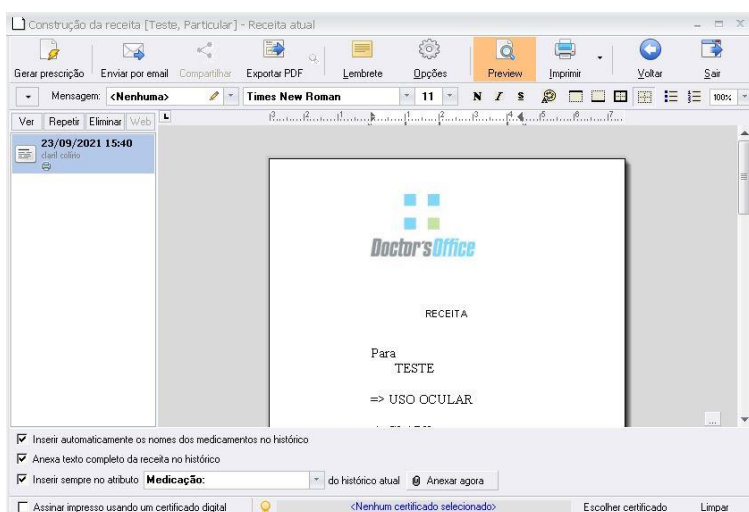

IMAGEM

O que é imagem DICOM?

Imagens DICOM são geradas por aparelhos de imagens com suporte a gravação de imagens digitalmente é um formato que além de armazenar a imagem, permite armazenar também informações do paciente e do ambiente onde a imagem foi gerada.

Visualizador DICOM

Visualize e transforme suas imagens DICOM em arquivos *.jpg...

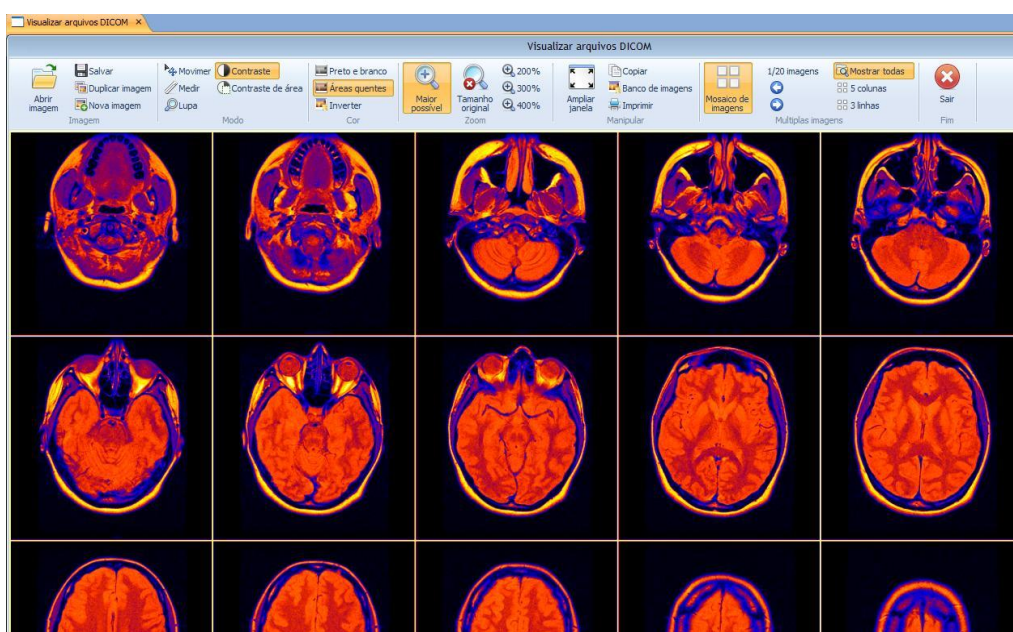

O Doctor's Office vem com um visualizador completo de imagens DICOM.

- Abra imagens multislice, com várias imagens embutidas em um único arquivo;
- Compare as imagens lado a lado ou mosaico com qualquer quantidade de imagens;
- Amplie as imagens;
- Utilize visualização com alto contraste ou preto e branco;
- Use uma régua e faça medidas na imagem;
- Exporte a imagem DICOM e a anexe no histórico do seu paciente.

➤ Suporte a TAGs em qualquer imagem do sistema.

- Anexe informações às imagens que você captura dos seus pacientes;
- Compare e visualize imagens pelos seus TAGs;
- Filtre por várias TAGs;
- Veja todas as imagens lado a lado que atendam sua pesquisa.



➤ Captura e manipule imagens

Imagens podem ser capturadas e inseridas no Mosaico do paciente e depois comparadas (antes e depois) como quiser, podendo ser editadas e enviadas com segurança.

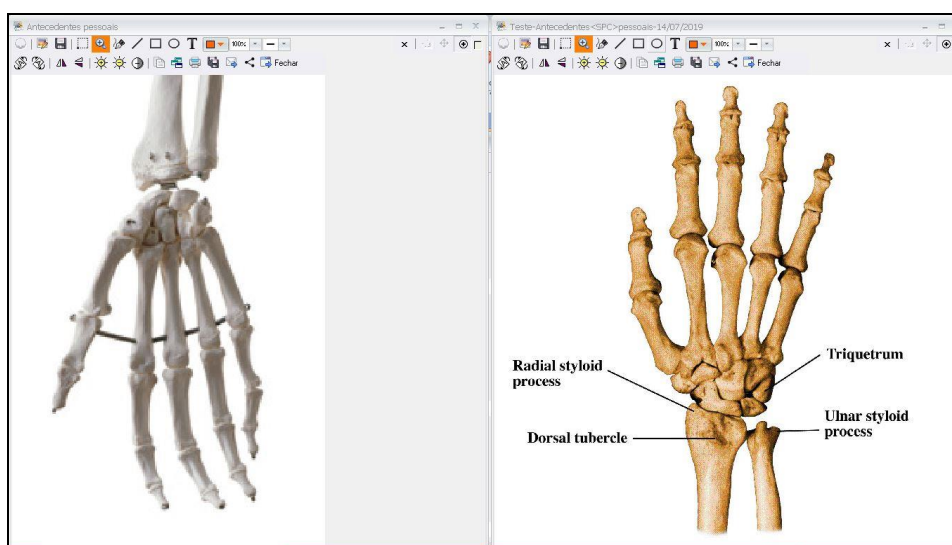

➤ Faça alterações e anotações diretamente nas imagens que anexar no histórico.

- Não é mais necessário abrir um editor gráfico externo para alterações simples;
- Faça desenhos, anotações, setas e outros gráficos fácil e rapidamente.

➤ Compartilha facilmente qualquer imagem aberta via e-mail ou SMS.



- Envie um link de compartilhamento usando um e-mail ou número de celular (recurso para cliente assinante);
- A imagem não será enviada, mas apenas um link que permite ao destinatário visualizar a imagem em qualquer dispositivo;
- Ao clicar no link enviado por e-mail ou SMS, a imagem será mostrada no navegador do usuário;
- Destinatário não precisa de nenhum programa especial para visualizar.
- Compartilhe imagens de exames ou imagens de interesse diretamente com outro médico ou paciente;
- É possível compartilhar a imagem apenas por um tempo (somente hoje, essa semana, sempre, etc).

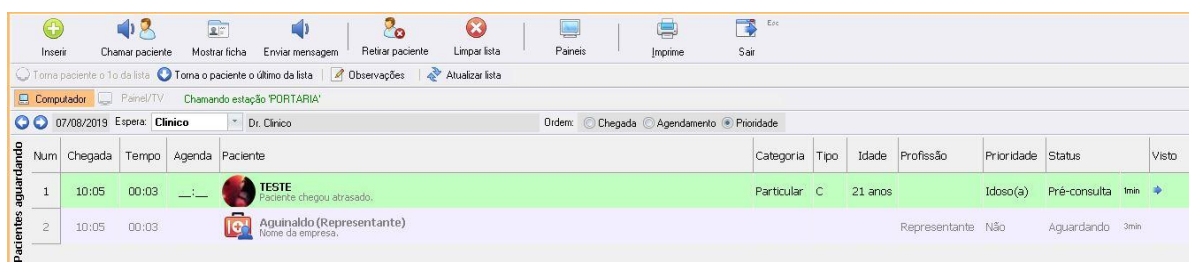

LISTA DE ESPERA

- Diversas novas informações mostradas na lista de espera:
 - Observações para cada paciente;
 - Sua secretária pode indicar detalhes do atendimento;
 - Inclua informações importantes que o médico pode visualizar antes mesmo de chamar o paciente;
 - Status do paciente na lista: aguardando, realizando exame, dilatando pupila e vários outros;
 - Status podem ser criados pelo usuário;
 - É possível indicar que qualquer status não permite que paciente seja chamado pelo médico naquele momento;
 - Útil para indicar que o paciente chegou à clínica, mas está realizando exames ou não está pronto para ser atendido pelo médico;
 - Secretária pode trocar o status do paciente na lista diretamente;
 - Profissão do paciente;
 - Atendimento prioritário: veja na lista se paciente tem atendimento prioritário (gestante, PNE, idoso, paciente com dor);
 - Nova coluna que indica que o paciente já foi chamado pelo médico e se a secretária viu a mensagem ou se ela foi mostrada no painel;
 - Ícone para indicar que paciente já foi chamado;
 - Ícone para indicar que secretária viu a mensagem;
 - Secretária pode marcar que encaminhou paciente ao consultório (ícone diferente é mostrado);
 - Ícone para indicar que nome do paciente foi mostrado no painel de chamadas.



Num	Chegada	Tempo	Agenda	Paciente	Categoria	Tipo	Idade	Profissão	Prioridade	Status	Visto
1	10:05	00:03	...	 TESTE Paciente chegou atrasado.	Particular	C	21 anos		Idoso(a)	Pré-consulta	1min
2	10:05	00:03		 Aguinaldo (Representante) Nome da empresa.				Representante	Não	Aguardando	3min

- Suporte a chamada de paciente em painéis. Paciente verá seu nome em uma TV.
 - TV que mostra paciente sendo chamados e últimos pacientes;
 - Use um Mini PC ou PC Stick Intel com Windows de baixo custo do tamanho de um PenDrive e apenas conecte-o na porta HDMI da TV;
 - Chame o paciente normalmente e ele será chamado no painel;
 - É possível indicar que o paciente será chamado tanto no painel como sua secretária também receberá uma mensagem;



Painel de Chamada (Médico / Paciente)

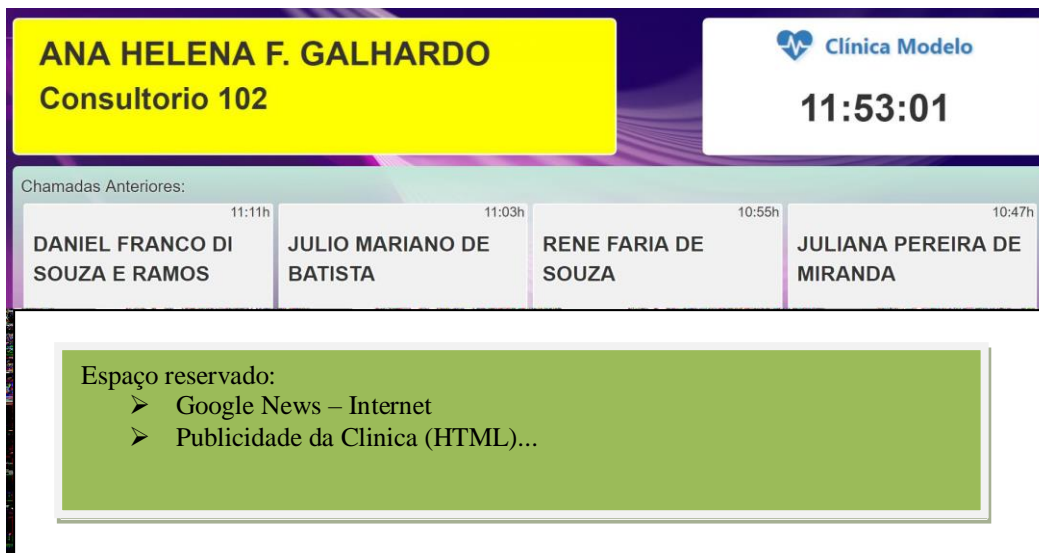

ANA HELENA F. GALHARDO
Consultorio 102

Clínica Modelo
11:53:01

Chamadas Anteriores:

11:11h	11:03h	10:55h	10:47h
DANIEL FRANCO DI SOUZA E RAMOS	JULIO MARIANO DE BATISTA	RENE FARIA DE SOUZA	JULIANA PEREIRA DE MIRANDA

Espaço reservado:

- Google News – Internet
- Publicidade da Clinica (HTML)...

- Ao inserir uma pessoa na lista de espera, indique seu status, prioridade e observações.
 - Insira representantes, amigos, parentes ou qualquer outra pessoa e sua secretária poderá incluir mais informações sobre elas.
- Se desejar, veja a foto do paciente na lista de espera. Reconheça mais facilmente os pacientes que o estão aguardando.

PAINEIS SENHA

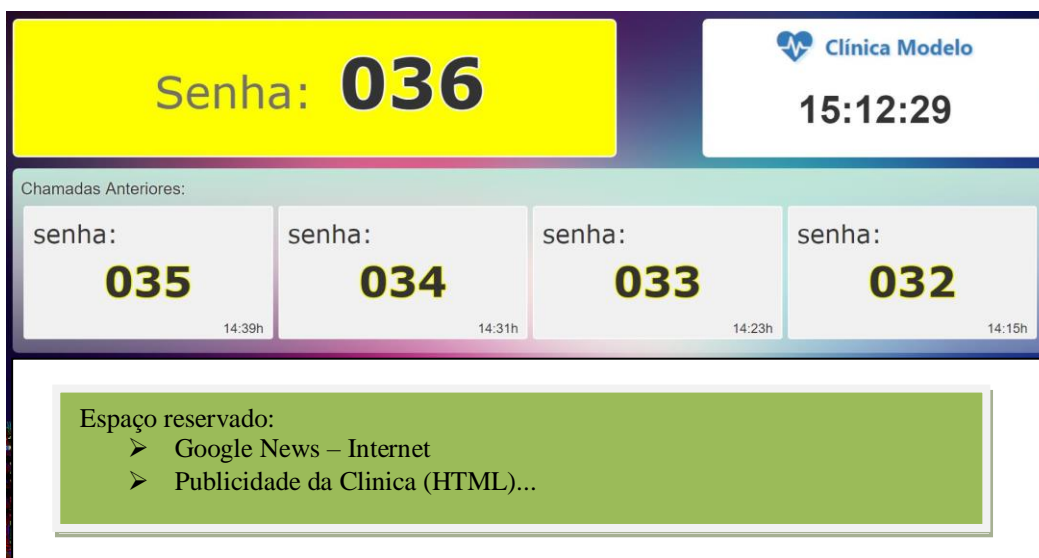

Senha: **036**

Clínica Modelo
15:12:29

Chamadas Anteriores:

senha: 035 14:39h	senha: 034 14:31h	senha: 033 14:23h	senha: 032 14:15h
--------------------------------	--------------------------------	--------------------------------	--------------------------------

Espaço reservado:

- Google News – Internet
- Publicidade da Clinica (HTML)...



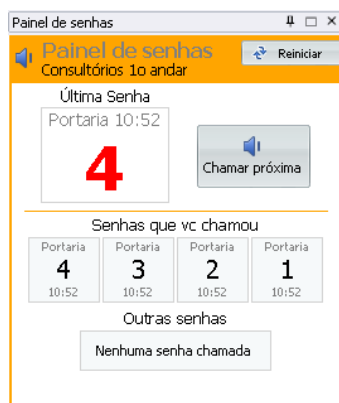

- Painel de Chamada de Senhas com utilização de TV e chamando no PC da atendente através de um painel lateral.
- Última senha destacada
- Mural com ultimas senhas
- Mural com notícias atualizadas constantemente com recursos do Google News.

PAINEIS LATERAIS

- Novos Painéis laterais com informações sempre visíveis.
 - Aproveite melhor o espaço em grandes monitores;
 - Tenha sempre a vista informações importantes que poderão poupar seu tempo;
 - Posicione cada painel onde quiser nas laterais do seu monitor;
 - Vários painéis um embaixo do outro;
 - Agrupe vários painéis em abas;
 - Fixe os painéis na lateral do monitor.



- Diversos painéis disponíveis
- Calculadora, calendário, resumo da espera, resumo da agenda, paciente agendados via agenda Online, lista de pacientes atendidos, conversas (chat), últimas mensagens, quadro de avisos, históricos que preciso assinar, procura de CID, procura de paciente por TAG, procura de imagem por TAG.

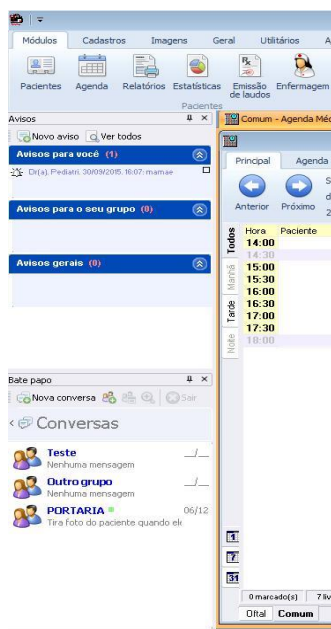

BATE PAPO (CHAT)

- Veja facilmente todos os usuários do sistema, com suas fotos, status (se estão Online ou não) e departamento a que pertencem.
- Crie conversas com um ou mais usuário. Todos os participantes de uma conversa visualizam todas as mensagens.
- Crie grupos de conversa, adicione ou retire usuários do grupo. Todas as conversas ficam permanentemente armazenadas. Não é permitido eliminar mensagens, assim as conversas funcionam como um documento de comunicação eficaz e seguro.
- Arquive uma conversa e a mantenha disponível se desejar. Comece uma nova conversa com o mesmo usuário sem desarquivar as conversas antigas que teve com ele.
- Envie imagens, anexos, ficha do paciente atual, link para o histórico atual, grave uma mensagem falada e envie para qualquer pessoa na clínica.

VISITA

- Na lista de visitas, é possível indicar o local (centro de receita) das visitas sendo mostradas. Somente as visitas do local escolhido são mostradas.
 - Possível vincular usuários a um local (Centro de receita).
 - Quando o usuário entrar no sistema, somente os locais que ele tem acesso serão mostrados.
 - Usuários da recepção do RX, por exemplo, já terão seu local selecionado como "RX".
- Na lista de visitas, nova opção para escolher o período das visitas sendo mostradas.
 - Escolha, por exemplo, visitas somente do ano atual ou dos últimos 3 meses, evitando que visitas muito antigas sejam mostradas.
- Na lista de visitas, opção para filtrar as visitas mostradas.
 - Digite nome do convênio, médico, tipo de atendimento ou qualquer outra informação da lista e somente as visitas correspondentes serão mostradas.
- Lista de visitas agora mostra se a despesa do paciente foi lançada.



- Lista de visitas agora mostra se o paciente efetuou o pagamento (campo "Valor pago" preenchido).
- Nova interface da janela de visitas, com ícones e funções mais intuitivas.
- Ao fazer uma visita, indique o local a que essa visita pertence.
- Veja na janela de visita o tempo de espera do paciente entre a hora marcada e a hora que foi registrada a visita e horário que foi atendido pelo médico.
- Nova opção dos tipos de atendimento que permite que a despesa do paciente seja lançada automaticamente ao se fazer uma visita

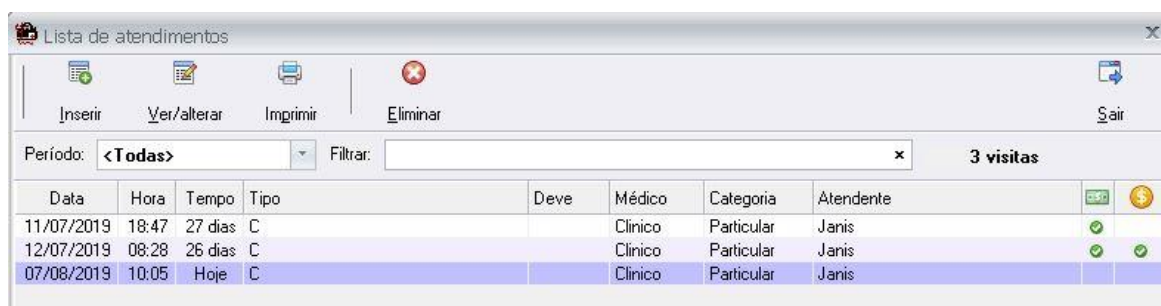

Data	Hora	Tempo	Tipo	Deve	Médico	Categoria	Atendente	ESP	Valor
11/07/2019	18:47	27 dias	C		Clinico	Particular	Janis	✓	
12/07/2019	08:28	26 dias	C		Clinico	Particular	Janis	✓	✓
07/08/2019	10:05	Hoje	C		Clinico	Particular	Janis		

PRÉ CONSULTA (RECURSO WEB PARA ASSINANTE)

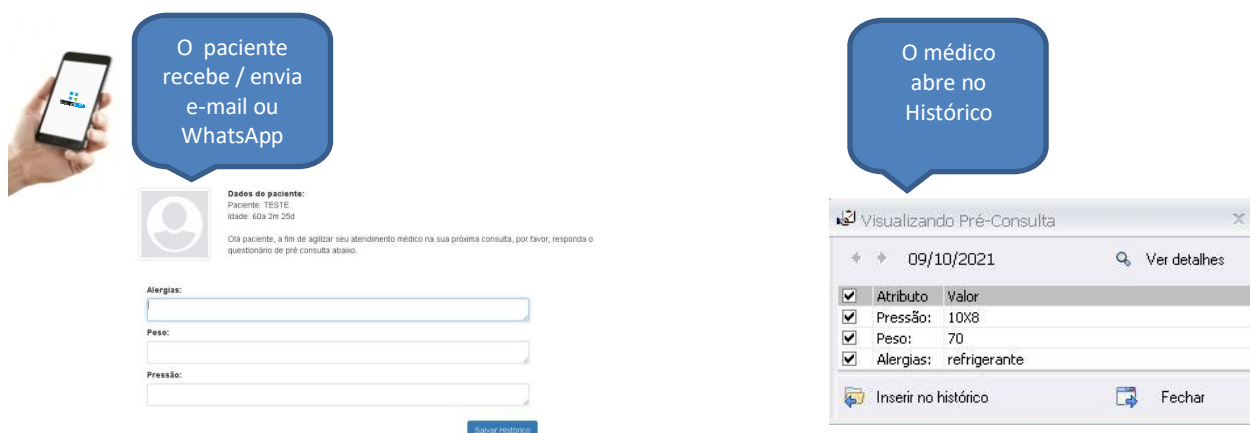

O paciente recebe / envia e-mail ou WhatsApp

Dados do paciente:
 Paciente: TESTE
 Idade: 604 2m 25d

Olá paciente, a fim de agilizar seu atendimento médico na sua próxima consulta, por favor, responda o questionário de pré consulta abaixo.

Alergias:

Peso:

Pressão:

Salvar Histórico

O médico abre no Histórico

Visualizando Pré-Consulta

09/10/2021 Ver detalhes

Atributo	Valor
Pressão:	10X8
Peso:	70
Alergias:	refrigerante

Inserir no histórico Fechar

- O atendimento envia para o paciente uma Pré-Consulta (e-mail, sms, WhatsApp) e ele responde. Quando o médico abrir o histórico já aparece a resposta para o médico.



LAUDO

➤ Opção “Arquivo | Salvar como” da janela de edição de laudos:

- Agora usa PDF como formato padrão para exportação.
- Nome do arquivo é sugerido automaticamente para facilitar exportações.
- Data + Primeiro nome + Sobrenome do paciente + Nome procedimento.
- Laudo ficou mais seguro quando clica no botão imprimir ele grava o laudo antes para não perder o laudo caso ocorra problemas no dispositivo.

✓ Recursos no emissor de Laudos:

- 1- Criação de Modelos (pré-impressos);
- 2- Protocolo de Entrega com **QR CODE**;
- 3- Dicionário para verificação de erros de digitação;
- 4- Lista de digitação com textos pré-definidos;
- 5- Gera o arquivo em PDF automaticamente;
- 6- Visualizações pela Internet (Serviço Meu Doctor's);
- 7- Laudos com imagens embutidas;
- 8- Assinatura digital;
- 9- Exportação para Unimed (S-Line);
- 10- Relatórios gerenciais de indicação / realização;

Protocolo para entrega de resultados

Paciente	Lúcio	
TESTE	61a Sm 284	
Carregado		
Particular		
Sistema solicitante		
Dr. Solicitante		
Chegada	Arquivo	Resultados previstos para
17:16	Oftalmia	24/09/2021 às 16:00
Observações:		

Exames	Veja os resultados apontando seu celular para esse QR Code
Campanetas Manual - Monocular	
Ultrassonografia Ovariana 2	
Mapeamento de Retina (oftalmoscopia indireta) - Monocular	



Editor de Laudos com dicionário e Respostas Rápidas:

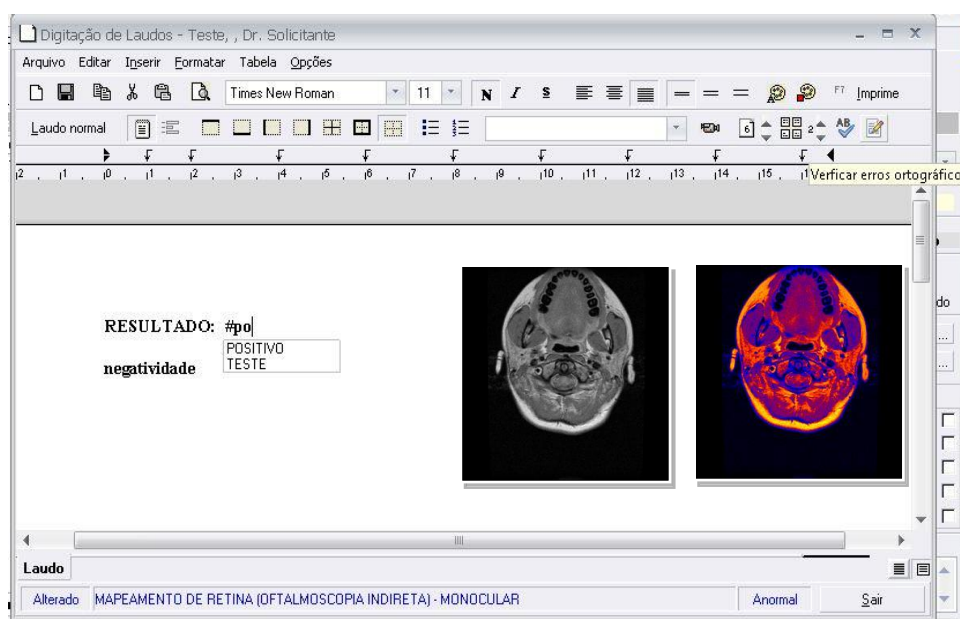

FATURAMENTO E DESPESAS

- Criado novo recurso no sistema chamado "Visualizar despesas" em "**Utilitários>Visualizar despesas**" para visualizar e manipular várias despesas ao mesmo tempo
- Permite ver diversas despesas de uma vez, filtrando por convênio, médico, faixa de datas, data do faturamento, data do repasse ou local (centro de receita)
- Veja todas as despesas que foram faturadas por convênio/data de faturamento
 - Realize rapidamente diversas operações em todas as despesas selecionadas
 - Não é mais necessário entrar individualmente em cada despesa para realizar operações comuns, como trocar status e indicar pagamentos ou repasses



Data	Paciente	Médico	Matricula	Guia	Tipo Guia	Honorários	Mat/Med	Taxas	Valor total	Pago	Repassado	Status
01/07/2019	Mandiel da Silva	Clinico		2	Exame	100,00	0,00	0,00	100,00	0,00	0,00	Lançado
24/07/2019	Teste	Clinico			Internação	0,00	0,00	0,00	0,00	0,00	0,00	Lançado
26/07/2019	Joaquim Jose da Silva	Oftalmo		1	Exame	0,00	0,00	0,00	0,00	0,00	0,00	Lançado
30/07/2019	Joaquim Jose da Silva	Oftalmo			Internação	91,00	5,00	0,00	96,00	0,00	0,00	Lançado
						191,00	5,00	0,00	196,00	0,00	0,00	

- É possível selecionar várias despesas de uma vez e trocar o status das despesas selecionadas
 - Marque rapidamente despesas que não devem ser faturadas trocando seu status para "Nao faturar"
 - Marque facilmente que despesas foram repassadas para os médicos
- Use o botão "Marcar como paga" para marcar todas as despesas selecionadas como pagas, trocando o status das despesas para "Recebido" e o campo "Valor pago" da despesa será ajustado para o "Valor total"
- Use o botão "Marcar como repassada" para trocar o status das despesas para "Repassado" e colocar a data do repasse sendo igual a data escolhida e o usuário do repasse como usuário atual.
- Após a pesquisa inicial, ainda é possível filtrar as despesas mostradas pelo campo "Filtrar", digitando um texto que será verificado em todas as informações mostradas.



- Suporte ao caractere + para filtrar várias palavras ao mesmo tempo

Ex. JOAO+CONSULTA => mostra todas as despesas do paciente JOAO e que sejam uma CONSULTA

- Criado novo botão "Cancelar repasse" na aba "Pgts e repasses", ao lado da data do repasse/usuário do repasse. Clicando no botão irá limpar a data e usuário do repasse e caso o status seja "Repassado", irá trocar o status para "Faturado" ou "Recebido", dependendo do campo "Total pago" estiver preenchido ou não.
 - Útil quando o repasse ou a troca de status para "Repassado" foi feita acidentalmente e é necessário cancelar o registro de que o repasse já foi feito
- Na janela de despesas, ao trocar o status para "Repassado", sistema agora irá perguntar a data em que o pagamento do repasse foi feito.
 - Isso também dá a chance ao usuário que está trocando o status para "Repassado" de forma acidental cancelar a operação.
- Se um procedimento estiver vinculado a um tipo de atendimento, o lançamento da despesa está agora muito mais fácil.
 - No cadastro de tipos de atendimento, indique para cada tipo de atendimento a qual procedimento ele está vinculado.
 - Clicando no botão "Despesa" da janela de visita, os procedimentos vinculados aos tipos de atendimento são automaticamente lançados.
 - No cadastro de tipos de atendimento, criada também nova opção "Lançar despesas automaticamente ao lançar a visita".
 - Não é necessário nem ao menos abrir a janela de despesas
 - Clicar no botão Ok para gravar a visita já irá automaticamente lançar a despesas correspondentes.
 - Agilize o atendimento de procedimentos simples que não necessitam de lançamento de materiais/medicamentos
 - A atendente simplesmente escolhe o tipo de atendimento e grava a visita e a despesa/procedimento correspondente será automaticamente lançada

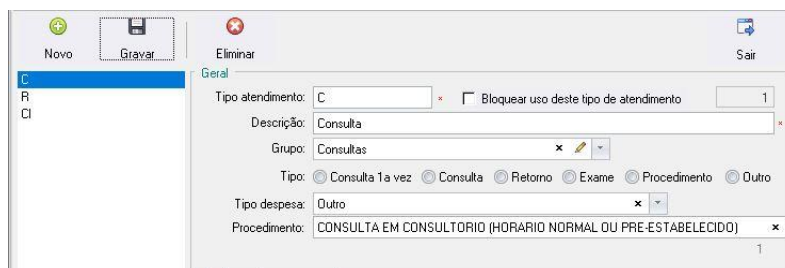

FINANCEIRO

- Criada uma nova aba "Resumo" no financeiro, que permite visualizar informações diversas do financeiro.

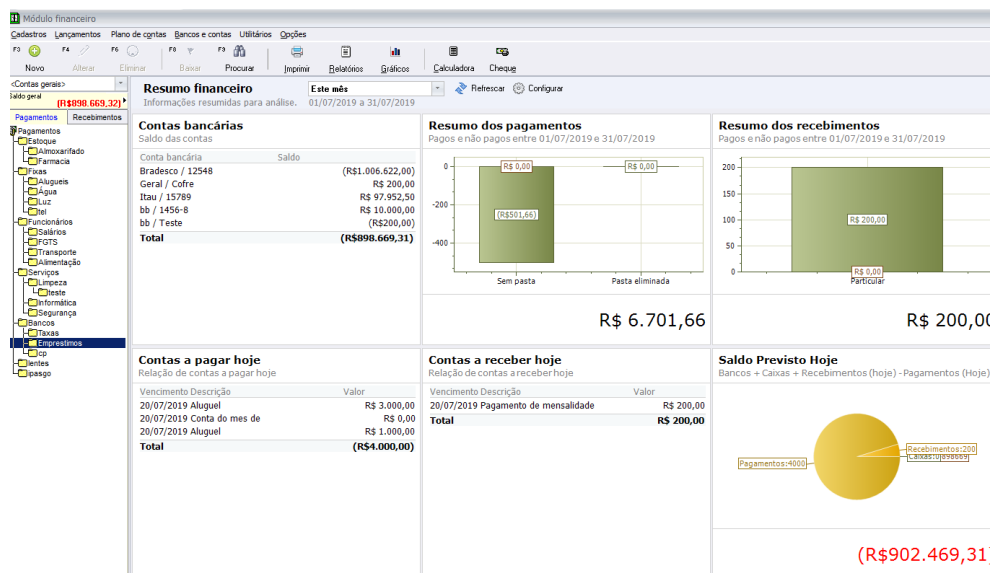

- Dashboard configurável com diversas informações resumidas para análise financeira;
 - Configure exatamente quais informações deseja visualizar;
 - Diversos painéis de informações disponíveis;
 - Veja saldo de bancos e caixas;
 - Resumo do que deve ser pago ou a receber no dia ou no período escolhido;
 - Diversos gráficos que resumem visualmente o dia a dia do financeiro;
 - Cheques a depositar no dia ou período;
 - Valores em dinheiro recebidos e mais.
- Novos campos disponíveis ao lançar pagamentos e recebimentos.
 - Indique exatamente o motivo que um valor foi pago a mais ou a menos.
 - Descontos, impostos, valores de glosa, taxas, juros/multas;
 - Digite nos campos de desconto/acréscimo o valor seguido do caractere % para que o sistema calcule o % facilmente.
 - Novos campos disponíveis para visualização em lançamentos de receitas vinculadas a uma despesa do paciente.
 - Veja e filtre pela data do faturamento ou data do repasse.



- Agora sistema permite escolher os campos a serem mostrados também para as abas "Extrato bancário", "Caixas", "Fluxo" e ao visualizar lançamentos fora do financeiro (ver pagamentos e ver Caixa).
 - Personalize exatamente quais informações deseja visualizar em cada um dos modos do financeiro.
- Gráfico de saldos atualizado.
 - Mostra além do gráfico de evolução do saldo dia a dia, agora aba 'Gráficos' mostra também gráficos de recebimentos e pagamentos;
 - Veja o valor recebido em dia, com atraso, valores vencidos e a vencer;
 - Valores pagos em dia, contas pagas com atraso, contas vencidas e a pagar.

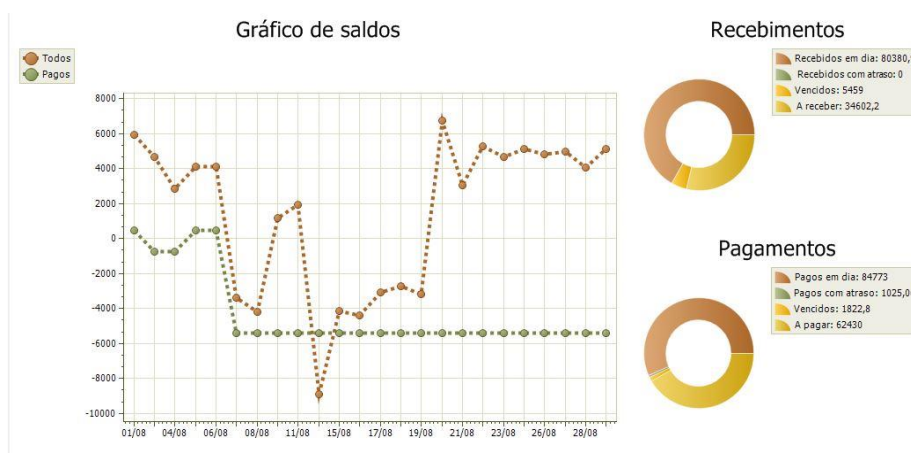

- Na janela de manutenção de contas bancárias/caixa:
 - Criada opção para mostrar ou não a conta bancária na lista que mostra os saldos das contas;
 - Esconda o saldo de uma conta que não deseja que esteja visível ou somado ao saldo geral disponível;
 - Criada opção para mostrar ou não a conta bancária/caixa no resumo financeiro;
 - Ao escolher o painel de mostrar saldo da conta, você poderá escolher para uma determinada conta não ser mostrada nos painéis de saldo.
- Nova opção "Lançamentos>Transferir lançamentos" que permite transferir lançamentos de um financeiro para outro.
 - Transfira os lançamentos do financeiro pessoal de um médico para o financeiro principal ou vice-versa.



MÓDULO DE ESTOQUE

- Gráficos da tela inicial do estoque atualizados e sensíveis à resolução da tela
- Lista de requisições mostra agora muito mais informações sobre cada requisição.
 - Data da requisição, data e hora que é necessária, data e hora do atendimento;
 - Código e nome do paciente para quem a requisição foi feita (caso seja uma requisição para paciente);
 - Observação da requisição.
- É possível separar agora claramente o Almojarifado da Farmácia, permitindo que pessoas ou departamentos diferentes tenham acessos a diferentes grupos de itens do estoque.
- Crie mais facilmente grupos e subgrupos para classificar o estoque.
 - Vários níveis;
 - Indique quais grupos/subgrupos serão visíveis para cada estoque adicional.
- Novo cadastro de estoques adicionais.
 - Permite agora escolher os grupos de itens cada estoque tem acesso;
 - Defina quais usuários podem visualizar e manipular cada estoque adicional;
 - Associe um estoque adicional a um centro de custo e toda manipulação de entradas, saídas e requisições desse estoque estarão vinculadas a esse centro de custo.
- Nova janela de entrada do estoque.
 - Interface remodelada.
 - Possível agora indicar o tipo da entrada.
 - Ajustes, aquisição, devolução interna, empréstimos, entrada avulsa, lançamento inicial, entrada de produto consignado, transferência de filiais.
 - Lista com lotes do produto digitado já é mostra em uma lista, facilitando escolher o lote. Possível ainda abrir janela de manutenção de lotes.
- Nova janela de saída do estoque.
 - Novos tipos de saída;
 - Pesquise o estoque de um produto em todos os estoques (central e adicionais), incluindo similares;
 - Insira diretamente um kit cirúrgico sem precisar digitar manualmente seus componentes.



- Faça ajustes manuais mais facilmente e de maneira mais segura.
 - Veja a quantidade em estoque do produto em cada estoque;
 - Veja a quantidade em estoque em cada um dos lotes;
 - Ajuste a quantidade de cada lote.

NOVO MÓDULO DE ESTOQUE ADICIONAL

- Novo módulo do sistema que permite que estoques adicionais possam ser vistos e manipulados sem necessidade de usar o módulo principal de estoque.
- Enfermarias, consultórios, centro cirúrgico, hotelaria e outros departamentos podem controlar seus estoques mais facilmente.
 - Permita que esses e outros setores da clínica controlem seus estoques;
 - Setores visualizarão apenas os itens que estão nos seus estoques;
 - Somente o estoque central tem permissão para criar novos itens
- Veja estoque mínimo, ideal, requisições e outras informações somente do estoque daquele departamento.
- Faça requisições mais facilmente apenas selecionando os itens da lista que deseja requisitar e clicando no botão "Requisições".
- Dê saída a itens usados pelo paciente mais facilmente selecionando-os primeiramente e depois clicando nos botões de saída.
- Defina quais usuários tem acesso a cada estoque adicional.

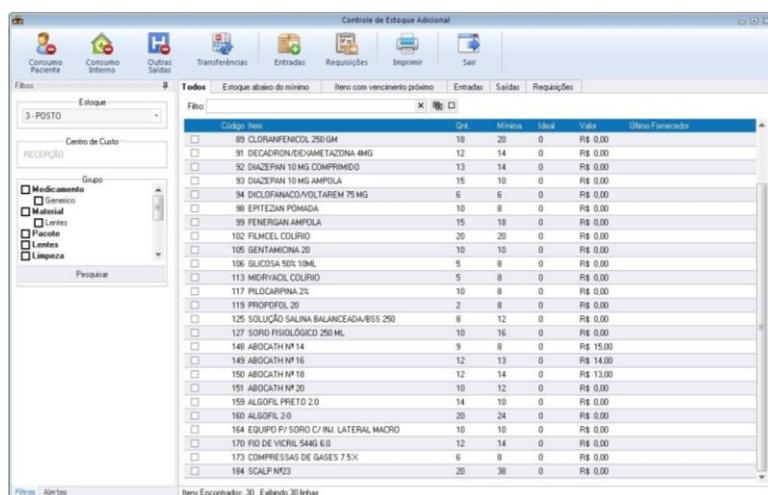

Ítem	Estoque	Todos	Estoque abaixo do mínimo	Itens com vencimento próximo	Entradas	Saídas	Requisições
Código	Item	Qtz	Mínimo	Ideal	Valor	Último Fornecedor	
<input type="checkbox"/>	89 CLORANFENICOL 250 GM	18	20	0	R\$ 0.00		
<input type="checkbox"/>	91 DICLOFENACO/OME TAZONA 4MG	12	14	0	R\$ 0.00		
<input type="checkbox"/>	92 DIACEPAN 10 MG COMPRIMIDO	13	14	0	R\$ 0.00		
<input type="checkbox"/>	93 DIACEPAN 10 MG AMPOLA	15	10	0	R\$ 0.00		
<input type="checkbox"/>	94 DICLOFANACO/VOLTAREM 75 MG	6	6	0	R\$ 0.00		
<input type="checkbox"/>	96 ERITEZAN POMADA	10	8	0	R\$ 0.00		
<input type="checkbox"/>	99 FENERGAN AMPOLA	15	18	0	R\$ 0.00		
<input type="checkbox"/>	102 FILMCEL COLIRIO	20	20	0	R\$ 0.00		
<input type="checkbox"/>	105 GENTAMICINA 20	10	10	0	R\$ 0.00		
<input type="checkbox"/>	106 GLUCOSA 50% 10ML	5	8	0	R\$ 0.00		
<input type="checkbox"/>	113 MIDRYACIL COLIRIO	5	8	0	R\$ 0.00		
<input type="checkbox"/>	117 PILOCARPINA 2%	10	8	0	R\$ 0.00		
<input type="checkbox"/>	119 PROPOFOL 20	2	8	0	R\$ 0.00		
<input type="checkbox"/>	125 SOLUÇÃO SALINA BALANCEADA/BSS 250	8	12	0	R\$ 0.00		
<input type="checkbox"/>	127 SORO FISIOLÓGICO 250 ML	10	16	0	R\$ 0.00		
<input type="checkbox"/>	148 ABOCATH NM14	9	8	0	R\$ 15.00		
<input type="checkbox"/>	149 ABOCATH NM16	12	13	0	R\$ 14.00		
<input type="checkbox"/>	150 ABOCATH NM18	12	14	0	R\$ 13.00		
<input type="checkbox"/>	151 ABOCATH NM20	10	12	0	R\$ 0.00		
<input type="checkbox"/>	155 ALGORIL PRETO 20	14	10	0	R\$ 0.00		
<input type="checkbox"/>	160 ALGORIL 20	20	24	0	R\$ 0.00		
<input type="checkbox"/>	164 EQUIPO P/ SORO C/ INJ. LATERAL MACRO	10	10	0	R\$ 0.00		
<input type="checkbox"/>	170 FIG DE VIGIL 5446 60	12	14	0	R\$ 0.00		
<input type="checkbox"/>	173 COMPRIMIDAS DE GASES 7.5X	8	8	0	R\$ 0.00		
<input type="checkbox"/>	184 SCALP M23	20	38	0	R\$ 0.00		

- Gere relatórios diversos do estoque adicional.
- Crie Kit para lançar todos mat/med de uma única vez.



MÓDULO COTAÇÕES E COMPRAS (RECURSO WEB PARA ASSINANTES)

- Faça cotação e gere pedidos de compras para vários fornecedores de forma fácil e unificada.

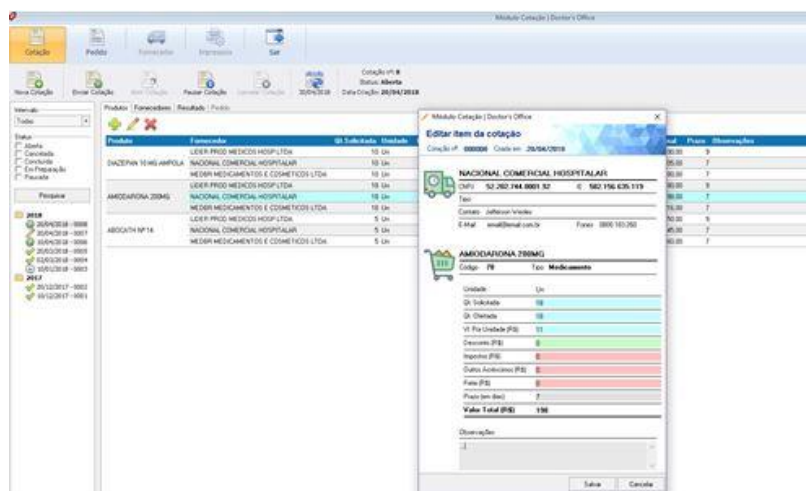

- Crie várias cotações simultaneamente.

- Indique os fornecedores e itens que deseja cotar.
 - Obtenha os itens automaticamente que estão abaixo do estoque mínimo ou ideal;
 - Obtenha os fornecedores que você costuma cotar usualmente.
- Envie e-mail para os fornecedores convidando para a tomada de preços de forma automática.
 - Convide-os para fornecer seus preços e prazos na WEB, evitando a digitação das cotações.
- Veja facilmente os vencedores com melhores preços e prazos.
 - Poderá manualmente alterar as sugestões de vencedores feitas pelo sistema.
- Envie automaticamente pedido para todos os fornecedores vencedor da cotação
- Pedidos são gerados automaticamente e podem ser acompanhados individualmente.
 - Veja fornecedores que estão com pedidos atrasados;
 - Compare o que foi entregue com o pedido;
 - Insira os itens do pedido automaticamente no estoque do sistema sem digitação.
- No módulo de estoque, indique veja os pedidos em andamento e insira os itens do pedido diretamente na janela de entrada.



AGENDAMENTO ONLINE (RECURSO WEB PARA ASSINANTE)

- Doctor's Office agora suporta agendamento Online feito diretamente pelo paciente.
 - Paciente pode via site/página na internet escolher médico, convênio e ver horários disponíveis;
 - Site responsivo, se adaptando automaticamente a várias resoluções;
 - Paciente pode usar computador, celular ou tablete.

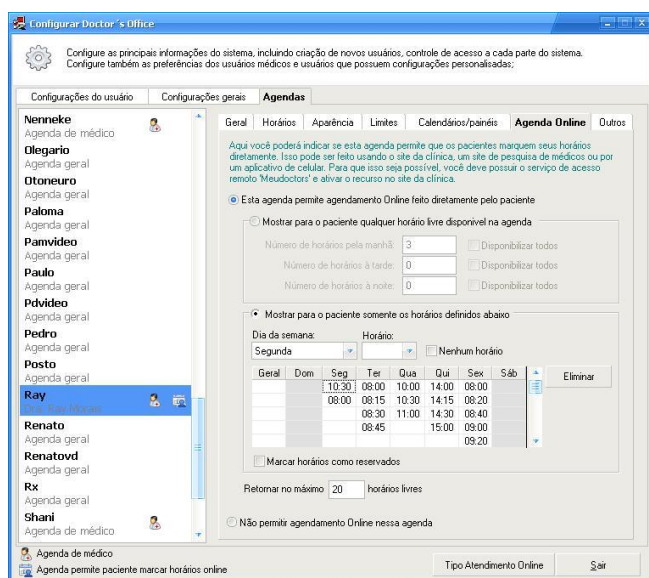

- Cada agenda pode ser configurada individualmente no Doctor's Office, refletindo na Web de forma automática.
- Clínica escolhe quais agendas estarão disponíveis para agendamento Online.

- Cada médico pode escolher a foto que será mostrada, informações, curriculum resumido e completo.
- Agendamento Online pode ser "embutido" no site já existente da clínica, permitindo personalização de temas via CSS.
- Duas formas de disponibilizar os horários.
 - Disponibilizar apenas alguns horários;
 - Escolha exatamente quais horários o médico deixará disponível para agendamento Online;
 - Pode se escolher horários diferentes para cada dia da semana;
 - É possível marcar opção para reservar os horários para agendamento Online para que não sejam marcados diretamente no Doctor's Office.
- Clínica pode ter área geral para agendamento Online onde paciente escolhe o nome dos médicos da clínica em uma lista.



- Clínica pode também permitir que paciente clique no nome de um médico listado no seu site que já mande diretamente para agendamento Online daquele médico

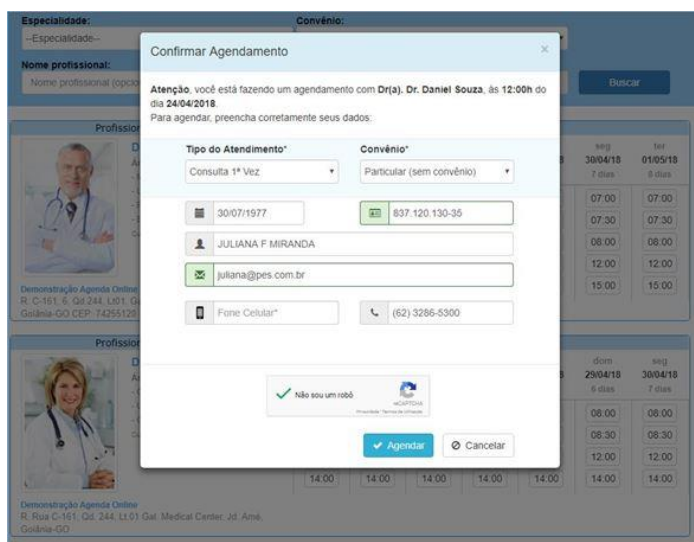

- No momento que o paciente seleciona no horário disponível para fazer o agendamento o Doctor's Office na Clínica reserva automaticamente aquele horário.
- Não existe sincronismo, horários disponíveis são obtidos diretamente do servidor da Clínica.



- Todos os eventos do agendamento Online são acompanhados por um painel lateral.

- SMS/WhatsApp (contratação adicional) para paciente pode ser enviado no momento que horários é agendado ou um dia antes automaticamente.
- Recurso Meu Doctors para acessar seu no Doctor's Office no Website através do browser da internet, com acesso diretamente ao servidor do consultório/clinica e sem colocar os dados do paciente em nenhum provedor de dados.

Para maiores informações acesse: https://bolsin.net/produtos_meudoctors.asp



INFORMATIVO

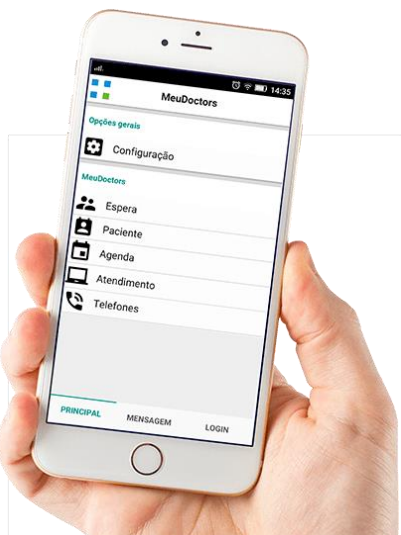

Recurso Web para Assinantes é um contrato de serviços com pagamento mensal para ativar vários recursos na web denominado Meu Doctor's que complementa a versão do Doctor's Office e não pode ser comercializado separado.

Meu Doctor's oferece integração no módulo de cotação e compras, agendamento On Line, pré-consulta, envio de impressos (receita, atestado, pedido de exame e laudos), APP celular para os médicos acessarem via smartphones. A contratação de pacotes para envio de SMS ou API (Z-API) são totalmente independentes e de responsabilidade de seus fornecedores.

Caso tenha interesse, envie um email para apoio@bolsin.net e peça sua proposta!

Alguns recursos apresentados, depende do serviço Meu Doctor's e contratação de pacotes SMS ou API (WhatsApp Web) podendo não funcionar sem este complemento. E para ter o sistema em solução completa apresentada é importante a contratação dos serviços.

Nossos Produtos:



Gerência Técnica Especializada
consultoria@bolsin.net



Rua Joaquim Cordeiro, 369 – Bairro Cazeca
Uberlândia/MG. CEP: 38400-030
Telefone: (34) 3236-9614 – www.bolsin.net

